

NUEVO EDIFICIO DEL INSTITUTO NACIONAL

De indudable interés es el contenido de este artículo informativo acerca del nuevo edificio del Instituto Nacional. Suministra datos muy específicos sobre el estado actual de la construcción y los dineros invertidos hasta la fecha, como asimismo referentes a la Comisión especial designada por el Supremo Gobierno para el estudio y resolución de problemas inherentes a una obra de gran envergadura como es ésta. Complementado además este Informe con antecedentes que retrogradan hasta los orígenes mismos del proyecto aprobado —obra del Arquitecto José Llambías— hacen de él una pieza informativa muy completa que viene a clarificar instructivamente a cuantos se interesan por la futura casa del Instituto, uno de cuyos sectores —el de la primera etapa de construcción según expresa el Informe— domina ya con su esbeltez la calle de San Diego. (N. de la R.).

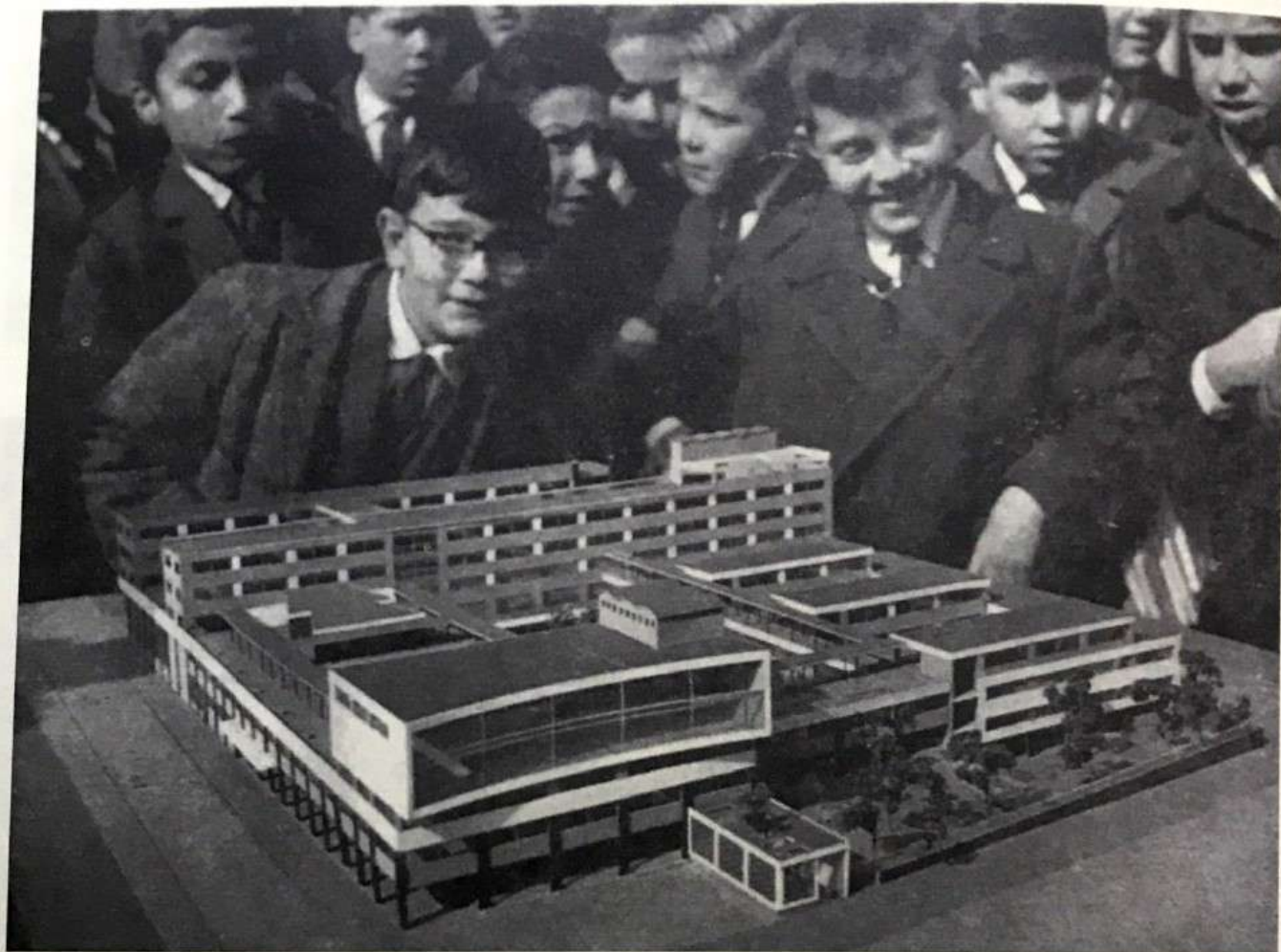

SONANDO CON UN
FUTURO PROXIMO

Llevados por su fértil imaginación, estos niños recorren patios, salas y cuanto rincón advierten del futuro edificio del Instituto Nacional, a través de la maqueta que les habla de un orgullo más de ser institutanos.

Detalle del artículo "Nuevo Edificio del Instituto Nacional", Boletín 74 (1963).

"Soñando con un futuro próximo", Boletín 74 (1963).



Muros derribados y otros por serlo de la centenaria casa institutana. Alumnos y gente de la calle observan con espectante curiosidad un glorioso testimonio de la cultura chilena que desaparece para dar paso a nuevos muros, ahora de cemento y acero, que han de contener el aula moderna para nuestra juventud.

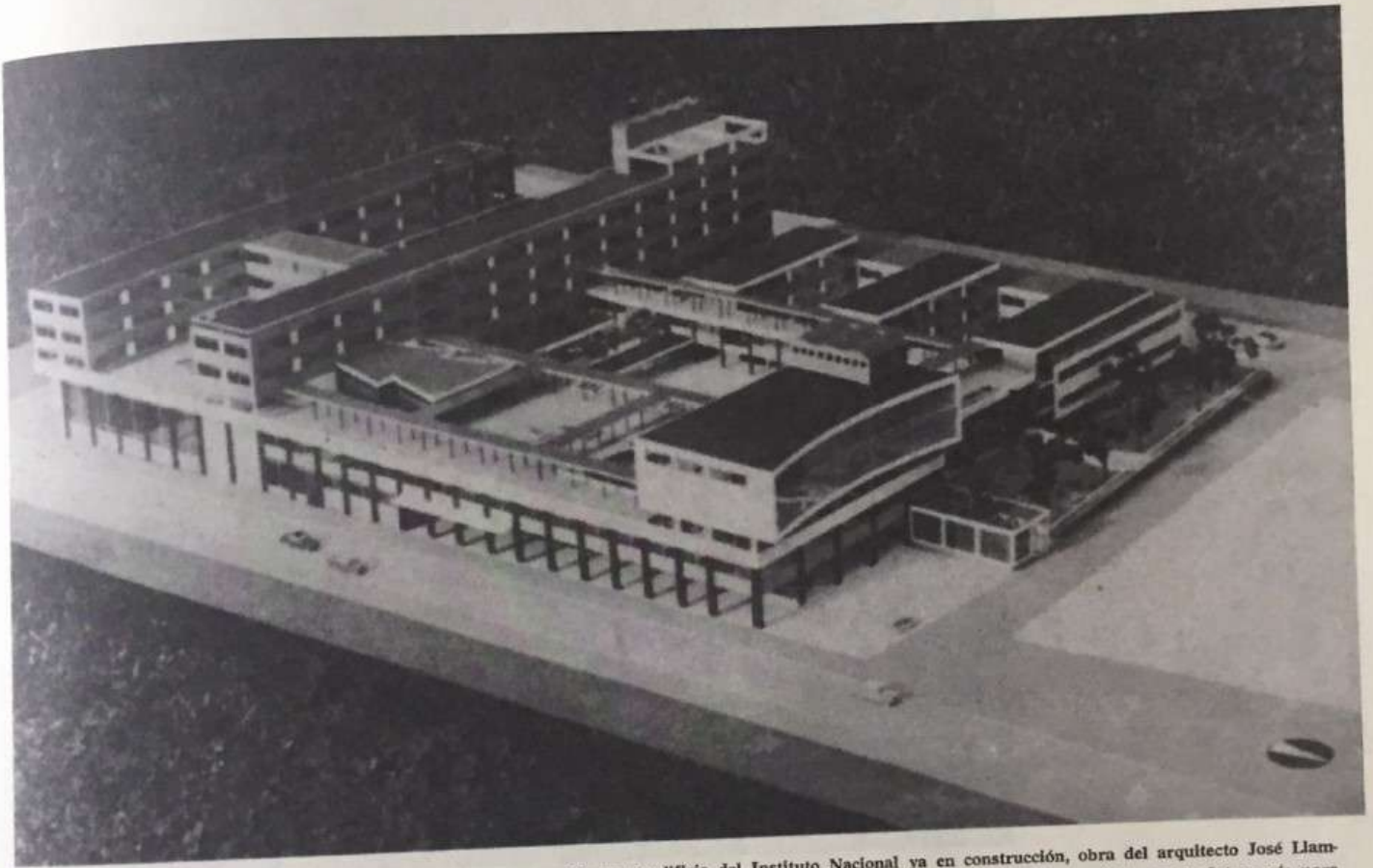

Maqueta del nuevo edificio del Instituto Nacional ya en construcción, obra del arquitecto José Llam-bías. Esta foto toma en primer plano la esquina de las calles Arturo Prat con la futura vía para peatones que separará el Instituto de la Casa Central de la Universidad de Chile y que llevará el nombre de Calle Juan Espejo. Casi al centro del portal, por Arturo Prat, se ve la marquesina que indica la entrada al gran teatro de 1.500 butacas. El amplio ventanal corrido frente a la nueva calle, a la altura del tercer piso, corresponde a la sala mayor de la Biblioteca.